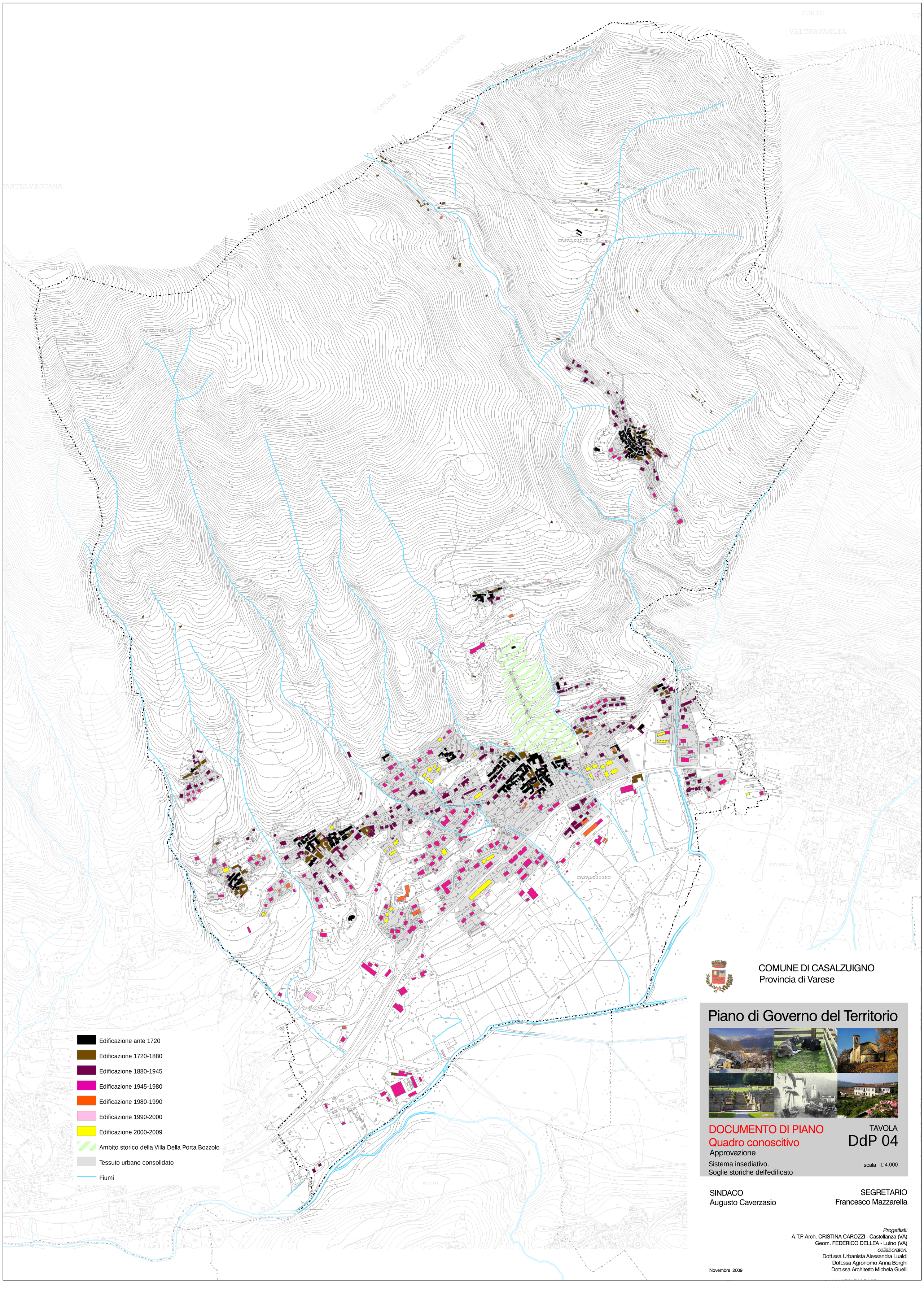

COMUNE DI CASALZUIGNO
Provincia di Varese

Piano di Governo del Territorio

DOCUMENTO DI PIANO
Quadro conoscitivo

Approvazione

Sistema insediativo.
Soglie storiche dell'edificato

TAVOLA
DdP 04

scala 1:4.000

SINDACO
Augusto Caverzasio

SEGRETARIO
Francesco Mazzarella

Progettisti:
A.T.P. Arch. CRISTINA CAROZZI - Castellanza (VA)
Geom. FEDERICO DELLEA - Luino (VA)
collaboratori:
Dott.ssa Urbanista Alessandra Lualdi
Dott.ssa Agronomo Anna Borghi
Dott.ssa Architetto Michela Guelli

Novembre 2009